



 **LAS
PIEDRAS**
Flia. Martinez Abu Arab



LUNES 14 OCTUBRE

A medio día!

80 VIENTRES PI Y SA - 31 TOROS

HASTA 1 AÑO DE PLAZO
12 CUOTAS O 180 DÍAS LIBRES
6% DTO. PAGO CONTADO

TOROS: FLETE GRATIS Y
PASTOREO HASTA EL ENTORE



PREPIQUE: 5% DTO.
ÚLTIMO PREPIQUE PAGA
VALOR PISTA
(último Prepique en cada lote)
Entre todos los prepiques se
sorteará una yegua Criolla
domada PI

EN VIVO



DIRECTV

REMATA:
098 614 389



AUSPICIA



CONTACTO: RAMIRO MARTINEZ 099 142 230

12 Sec. Montecito - Cerro Largo |  @anguslaspiedras

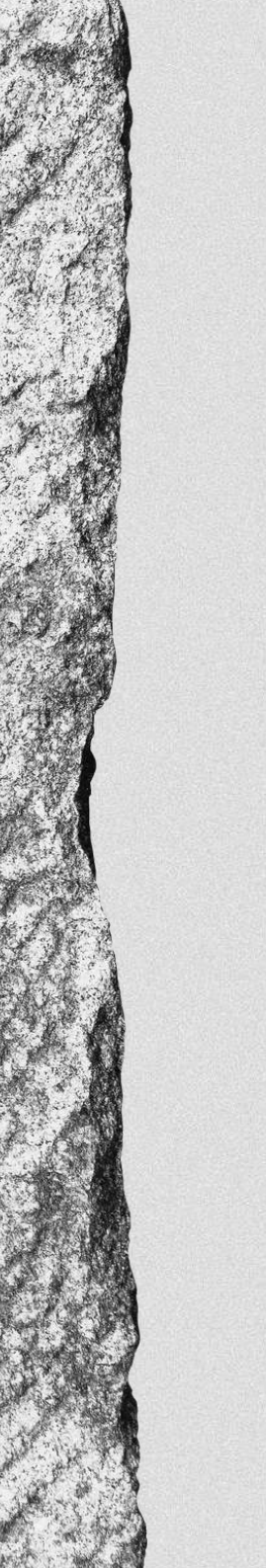

Donde la calidad

es rústica

por obligación

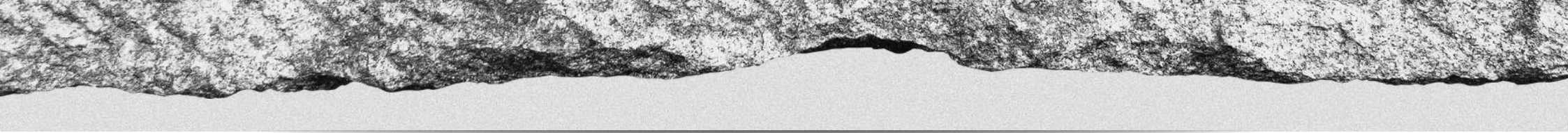

Productores desde hace dos décadas, desde el año 2016, nuestra familia, **familia Martínez Abu Arab**, en campos de sierras del departamento de Cerro Largo, Uruguay. Incursionamos en la cría de animales de pedigree de la raza Aberdeen Angus.

Nuestra base genética posee líneas Americanas, Argentinas y Nacionales, adquirida en liquidaciones de diversas cabañas, remates de elite así como a través de inseminación artificial y transferencias embrionarias. Buscando corrección estructural en nuestras madres incorporamos hijas de las más destacadas madres disponibles, entre ellas hijas de 4 grandes campeonas en la principal exposición del Uruguay (Expo Prado) de las cuales dos de ellas resultaron campeonas del Mundo (Angus Breeder Net)

El objetivo de esa corrección estructural radica en asegurar la longevidad del animal, así como la capacidad de servicio de los toros en monta natural a campo.

Nuestros criterios de selección incluyen corrección estructural (fenotipo), genealogía consistente (Pedigree), datos objetivos (EPD: diferencia esperada de la progenie), así como adaptación al medio es imprescindible para ser parte de nuestro rodeo, buscamos vacas mantenidas que se preñan, paren y vuelven a preñarse año a año, destetando un animal pesado que luego cumpla los requisitos de la industria.





EVALUACIÓN

Genética 2024



% Superior	NAC	DEST	LECHE	18 MESES	PA_V	CE	AOB	EGS	MARB
5%	-0.68	21.93	4.13	30.60	-0.89	1.01	2.367	0.114	0.081
10%	-0.38	19.92	2.99	27.17	2.70	0.83	1.978	0.086	0.063
20%	-0.04	17.45	1.71	23.22	7.11	0.62	1.522	0.056	0.042
30%	0.19	15.67	0.85	20.36	10.24	0.47	1.200	0.036	0.028
40%	0.37	14.14	0.14	17.90	12.80	0.35	0.927	0.020	0.016
50%	0.53	12.68	-0.51	15.61	15.11	0.23	0.672	0.005	0.006
60%	0.69	11.19	-1.16	13.27	17.36	0.11	0.427	-0.009	-0.005
70%	0.87	9.59	-1.86	10.78	19.67	-0.01	0.161	-0.024	-0.017
80%	1.08	7.63	-2.71	7.70	22.28	-0.16	-0.139	-0.043	-0.030
90%	1.41	4.78	-3.97	3.26	25.84	-0.37	-0.558	-0.069	-0.050
95%	1.70	2.26	-5.10	-0.34	28.78	-0.55	-0.905	-0.092	-0.066

SOBRE

Sanidad

Sanidad general

Tanto las vaquillonas como los toros son vacunados contra: Clostridiosis, Carbunco Bacteriano, aftosa, enfermedades reproductivas (virus de la Diarrea Viral Bovina; Leptospirosis, Campylobacteriosis, Rinotraqueitis infecciosa). Poseen Hemovacuna trivalente contra Babesia y Anaplasma. Son libres de Tuberculosis por Prueba de Tuberculina Intradérmica y de Brucellosis por Test de Rosa de Bengala.

Sanidad Toros

Están libres de Campylobacteriosis (IFD + cultivo)

Son Potencialmente aptos para la reproducción al poseer Prueba de Aptitud de Monta, examen objetivo general y examen objetivo particular del aparato reproductivo.

Poseen destacados valores de Circunferencia Escrotal Máxima Promedio de 40 cm, que otorgan buena líbido constatada.

Sanidad Vientres PI

Su evaluación física y reproductiva contempló un examen objetivo particular y general del aparato reproductor.

Presentan un Área Pélvica superior a 200 cm² y se dan preñadas certificadas por ecografía.

Sanidad Vientres SA

Su evaluación física y reproductiva contempló un examen objetivo particular y general del aparato reproductor.

TODA LA SANIDAD Y EVALUACIÓN REPRODUCTIVA FUE LLEVADA A CABO POR EL DR. PABLO MARINHO

El programa ofrece al productor rural una alternativa para diversificar su negocio, y promueve la integración entre los **distintos rubros agropecuarios**.

Conocé más en www.upm.uy/fomento

BENEFICIO PRODUCTORES ASOCIADOS UPM - 3% DTO.

50 DOSIS DE SEMEN AL PRECIO MÁXIMO ENTRE LOS PRODUCTORES ASOCIADOS COMPRADORES



REFERENCIA

de Padres

& Preñeces





SAV RENOWN

Ofrece similar crecimiento que su hermano Resource, con mayor largo corporal.



DEER VALLEY GROWTH FUND

De los toros más populares en Estados Unidos por su fenotipo y merito genético tanto en machos como en hembras.



CHARLO

Padre consagrado, produce animales anchos y vouminosos controlando excesos.



PROLIJO

De los padres colorados más importantes de los últimos tiempos.



NAPOLEON

Excelente producción y datos en un tamaño moderado, buscado para pista y campo.



SAV RAINFALL

Sin dudas uno de los jefes actuales de raza. Sus crías son profundas, musculosas y muy anchas





SAV RENOWN

HBU	F. Nac.	PADRE	Ab. Mat	NAC	Ex.	DEST	Ex.	LECHE	Ex.	18M	Ex.	PA-V	Ex.	CE	Ex.	AOB	Ex.	EGS	Ex.	MARB	Ex.
S167892	9/1/2016	COLEMAN CHARLO 0256	S A V 8180 TRAVELER 004	0.33	0.87	24.24	0.86	2.15	0.73	41.22	0.87	26.05	0.58	0.82	0.81	3.449	0.79	0.152	0.71	0.071	0.75



DEER VALLEY GROWTH FUND

HBU	F. Nac.	PADRE	Ab. Mat	NAC	Ex.	DEST	Ex.	LECHE	Ex.	18M	Ex.	PA-V	Ex.	CE	Ex.	AOB	Ex.	EGS	Ex.	MARB	Ex.
S198244	22/1/2017	BASIN PAYWEIGHT 1682	PLATTEMERE WEIGH UP K360	1.04	0.21	25.29	0.20	2.27	0.18	36.88	0.21	30.90	0.13	1.07	0.08	1.489	0.08	0.058	0.06	0.047	0.13



CHARLO

HBU	F. Nac.	PADRE	Ab. Mat	NAC	Ex.	DEST	Ex.	LECHE	Ex.	18M	Ex.	PA-V	Ex.	CE	Ex.	AOB	Ex.	EGS	Ex.	MARB	Ex.
S140001	11/8/2010	PAXTON 730P	SITZ TRAVELER 8180	0.30	0.88	18.77	0.87	1.52	0.82	28.41	0.89	15.62	0.70	1.08	0.83	3.162	0.81	0.171	0.73	0.046	0.78



PROLIJO

HBU	F. Nac.	PADRE	Ab. Mat	NAC	Ex.	DEST	Ex.	LECHE	Ex.	18M	Ex.	PA-V	Ex.	CE	Ex.	AOB	Ex.	EGS	Ex.	MARB	Ex.
140689	2/3/2015	GUE-GLEN NORTE ARITZ T/E	LAS LILAS 1405 ALAMO COOPER ROB	1.23	0.74	15.31	0.73	-4.33	0.64	17.96	0.75	29.95	0.46	0.34	0.66	4.501	0.64	0.070	0.53	-0.074	0.60



NAPOLEON

HBU	F. Nac.	PADRE	Ab. Mat	NAC	Ex.	DEST	Ex.	LECHE	Ex.	18M	Ex.	PA-V	Ex.	CE	Ex.	AOB	Ex.	EGS	Ex.	MARB	Ex.
S169717	21/2/2012	DUFF DISTINCTION 9105	DUFF NEW EDITION 6108	0.37	0.85	27.44	0.85	-2.98	0.73	34.13	0.86	29.78	0.59	0.81	0.79	4.272	0.76	0.020	0.66	-0.033	0.71





SAV RAINFALL

HBU	F. Nac.	PADRE	Ab. Mat	NAC	Ex.	DEST	Ex.	LECHE	Ex.	18M	Ex.	PA-V	Ex.	CE	Ex.	AOB	Ex.	EGS	Ex.	MARB	Ex.
S167892	9/1/2016	COLEMAN CHARLO 0256	S A V 8180 TRAVELER 004	0.33	0.87	24.24	0.86	2.15	0.73	41.22	0.87	26.05	0.58	0.82	0.81	3.449	0.79	0.152	0.71	0.071	0.75



RP 196

HBU	F. Nac.	PADRE	AB. MAT	NAC	Ex.	DEST	Ex.	LECHE	Ex.	18M	Ex.	PA-V	Ex.	CE	Ex.	AOB	Ex.	EGS	Ex.	MARB	Ex.
206446	21/1/2022	CHAPO	PROLIJO	1.41	0.32	21.95	0.30	-0.78	0.25	27.75	0.32	28.25	0.19	0.42	0.22	1.939	0.21	0.064	0.16	0.023	0.19



RP 157

HBU	F. Nac.	PADRE	Ab. Mat	NAC	Ex.	DEST	Ex.	LECHE	Ex.	18M	Ex.	PA-V	Ex.	CE	Ex.	AOB	Ex.	EGS	Ex.	MARB	Ex.
206407	30/10/2021	CONNELLY COMRADE 1385	SAV 707 RITO 9969	-0.01	0.32	24.40	0.30	-3.35	0.21	24.02	0.28	13.84	0.21	0.07	0.16	1.193	0.19	-0.04	15	S/D	S/D





Ofrecemos una torada rústica, todos los animales recibieron la misma crianza y alimentación.
Se destacan en su conjunto por su homogeneidad, mansedumbre y por ser mantenidos.

TOROS 2024



TORO PI 2024



LOTE 1

HBU	F. Nac.	PADRE	Ab. Mat	NAC	DEST	Ex.	LECHE	Ex.	8 MESE	Ex.	PA-V	Ex.	CE	Ex.	AOB	Ex.	EGS	Ex.	MARB	Ex.	MARB
206446	21/1/2022	CHAPO	PROLIJO	1.41	21.95	0.30	-0.78	0.25	27.75	0.32	28.25	0.19	0.42	0.22	1939	0.21	0.064	0.16	0.023	0.11	S/D



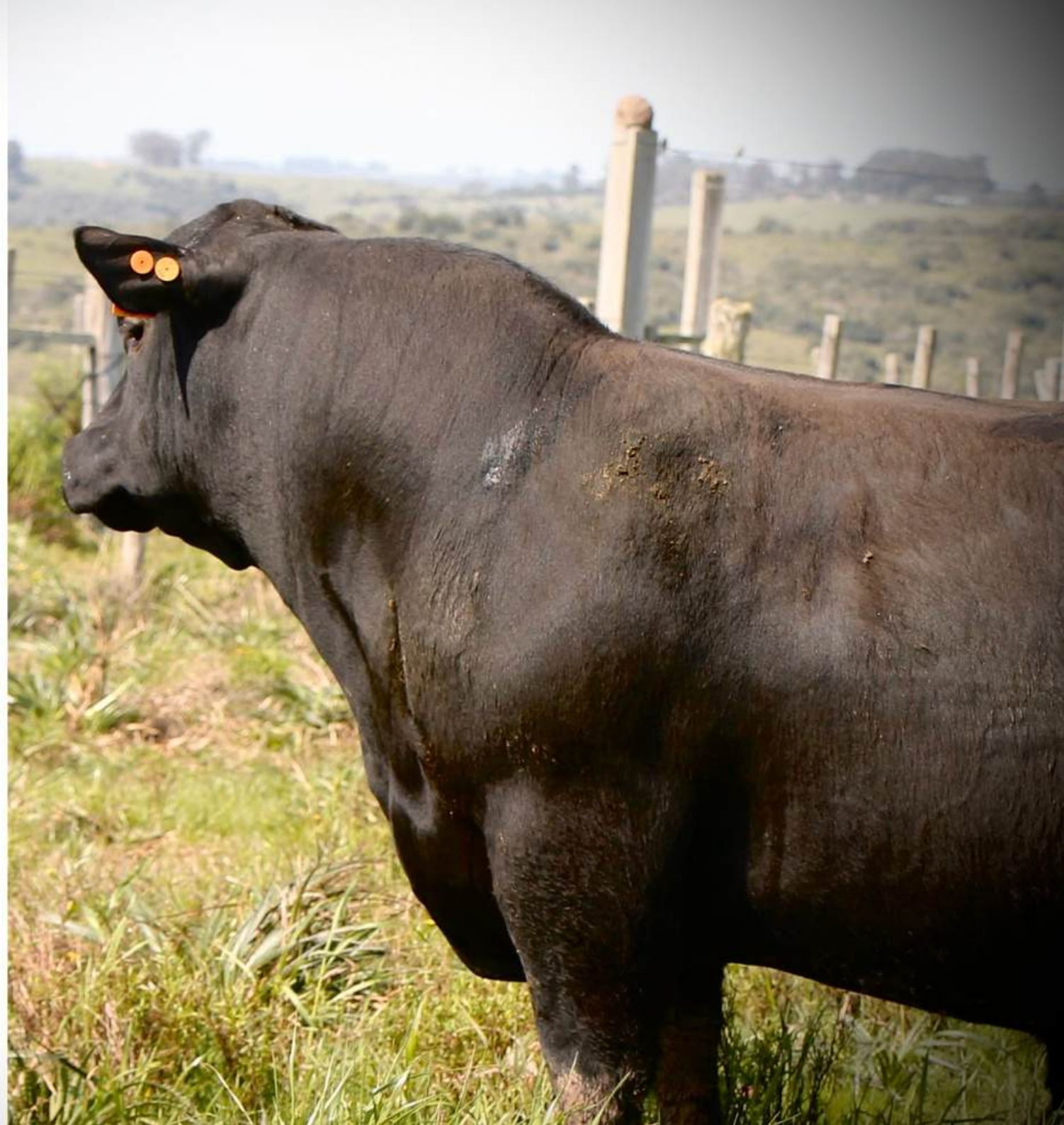

TOROS 2024

LOTE 2

RP	F NAC	PADRE	AB. MATERNO	CE	PESO
200	8/8/2022	CHARLO	COURAGE	41	670
215	30/8/2022	GROWTH FUND	RITO 9969	42	690
270	8/8/2022	PATRIOT	TRAVELER 004	41	690

LOTE 3

RP	F NAC	PADRE	AB. MATERNO	CE	PESO
197	7/5/2022	COMPE 190	IMPACTO	39	690
204	25/8/2022	PROLIJO	FINAL 3415	43	676
247	15/11/2022	GARDEL	RIGHT ANSWER	36	648

LOTE 4

RP	F NAC	PADRE	AB. MATERNO	CE	PESO
207	27/8/2022	GROWTH FUND	MODELO EURO	39	657
222	5/9/2022	PROLIJO	SERRUCHO	37	670
231	8/10/2022	NAPOLEON	CLASSIC	40	650



TOROS 2024

LOTE 5

RP	F NAC	PADRE	AB. MATERNO	CE	PESO
208	28/8/2022	NAPOLEON	EMBLEMA	41	640
223	6/9/2022	TONY	DUFF ANGUS 011	36	667
239	2/11/2022	COMPE 190	ZORZAL	38	615

LOTE 6

RP	F NAC	PADRE	AB. MATERNO	CE	PESO
202	1/8/2022	CHARLO	P. BEEF	42	770
227	7/10/2022	NAPOLEON	BISMARCK	36	634
245	14/11/2022	CHARLO	SALVAJE	41	680

LOTE 7

RP	F NAC	PADRE	AB. MATERNO	CE	PESO
209	28/8/2022	NAPOLEON	EMBLEMA	40	665
230	8/10/2022	NAPOLEON	EMBLEMA	39	645
250	20/11/2022	NAPOLEON	FARAON	42	670



TOROS 2024

LOTE 8

RP	F NAC	PADRE	AB. MATERNO	CE	PESO
210	28/8/2022	PROLIJO	SERRUCHO	38	625
216	31/8/2022	RAINFALL	DON ROBERTO	40	690
9372	8/10/2022	RP 112 ZORZALITO	SA	40	636

LOTE 9

RP	F NAC	PADRE	AB. MATERNO	CE	PESO
226	6/10/2022	BRILLIANCE	DUFF ANGUS 011	39	640
241	10/11/2022	RENOWN	CONVERSATION	38	610
258	6/12/2022	RAINFALL	CONE	38	640

LOTE 10

RP	F NAC	PADRE	AB. MATERNO	CE	PESO
249	19/11/2022	BRILLIANCE	RESOURCE	39	600
255	27/11/2022	RP 112 ZORZALITO	TONY	37	650
256	28/11/2022	RP 112 ZORZALITO	CONVERSATION	38	600





Abrimos mano a vientres de probada producción, producen animales destacados año a año. Son animales muy productivos, se preñan sistemáticamente año a año.

VACAS PI 2024



VACAS PI 2024

LOTE 11

RP 12

HBU	F. Nac.	PADRE	Ab. Mat	PREÑEZ	NAC	Ex.	DEST	Ex.	LECHE	Ex.	18 MESES	Ex.	PA-V	Ex.	CE	Ex.	AOB	Ex.	EGS	Ex.	MARB
164661	31/10/2017	CONVERSATION	S. PRIDE 96 TEI	17/01/24 RENOWN	0.47	0.28	15.34	0.23	1.78	0.29	24.28	0.32	17.78	0.18	0.48	0.17	1948	0.19	0.146	0.17	S/D

RP 3199

HBU	F. Nac.	PADRE	Ab. Mat	PREÑEZ	NAC	Ex.	DEST	Ex.	LECHE	Ex.	18 MESES	Ex.	PA-V	Ex.	CE	Ex.	AOB	Ex.	EGS	Ex.	MARB
149894	6/8/2016	MOD.GRINGO 2773	TRANQ G MAKER 281	17/01/24 RENOWN	1.25	0.31	10.54	0.28	1.11	0.27	15.46	0.35	14.86	0.18	0.42	0.14	0.125	0.21	0.133	0.14	0.101

RP 3756

HBU	F. Nac.	PADRE	Ab. Mat	PREÑEZ	NAC	Ex.	DEST	Ex.	LECHE	Ex.	18 MESES	Ex.	PA-V	Ex.	CE	Ex.	AOB	Ex.	EGS	Ex.	MARB
167345	2/7/2018	VERIJERO	MOD.GRINGO 2773	/2 AL 29/3/24 RP 19	1.13	0.21	17.76	0.19	-2.58	0.21	18.81	0.24	19.69	0.13	0.30	0.13	0.341	0.14	-0.006	0.11	S/D

LOTE 12

RP 115

HBU	F. Nac.	PADRE	Ab. Mat	PREÑEZ	NAC	Ex.	DEST	Ex.	LECHE	Ex.	18 MESES	Ex.	PA-V	Ex.	CE	Ex.	AOB	Ex.	EGS	Ex.	MARB
190961	18/10/2020	VENTURE	344 NET WORTH	/2 AL 29/3/24 RP 19	0.99	0.33	19.28	0.28	-3.94	0.28	20.04	0.39	20.28	0.22	0.60	0.15	1976	0.25	0.084	0.19	0.045

RP 153

HBU	F. Nac.	PADRE	Ab. Mat	PREÑEZ	NAC	Ex.	DEST	Ex.	LECHE	Ex.	18 MESES	Ex.	PA-V	Ex.	CE	Ex.	AOB	Ex.	EGS	Ex.	MARB
206403	30/10/2021	CAPITALIST 028	MACACHIN DOBLE	17/01/24 G. FUND	0.68	0.31	18.17	0.29	-1.68	0.19	25.46	0.26	26.55	0.20	0.77	0.18	1198	0.17	0.027	0.16	S/D

RP 160

HBU	F. Nac.	PADRE	Ab. Mat	PREÑEZ	NAC	Ex.	DEST	Ex.	LECHE	Ex.	18 MESES	Ex.	PA-V	Ex.	CE	Ex.	AOB	Ex.	EGS	Ex.	MARB
206410	30/10/2021	INSIGHT	MODELO EURO 2956	/2 AL 29/3/24 RP 19	0.82	0.29	18.04	0.25	-2.33	0.16	21.02	0.24	26.49	0.16	0.45	0.17	1832	0.16	-0.106	0.13	S/D



OBS:

Al realizar clic en el Núm. de HBU, se detalla PI y EPD

VACA PI HE PREÑADA 2024



LOTE 13

HBU	F. Nac.	PADRE	Ab. Mat	PREÑEZ	Fpdír	Ex.	NAC	Ex.	DEST	15M	Ex.	18M	Ex.	PA_V	Ex.	FPmat	Ex.	LECHE	Ex.	A0Bc	Ex.	GRASAc	Ex.	MARBc	Ex.	C.ESC	Ex.	Ind. Cría	Ind. Comp
1548453	8/11/2018	R LEADER 6964	SATUR DEBUT 47-94	IATF 24/8/24	3.9	**	1.5	**	28.8	45.5	**	52.1	**	42.7	**	0.8	**	11.2	**	2.580	**	1.190	**	0.030	**	1.3	**	168	146



Al igual que los vientres PI, salen del campo natural a pista de venta.
La mayoría están preñadas, fueron repasadas por el toro RP196 hasta el día
20 de setiembre.

VAQUILLONAS SA 2024





VAQUILLONAS SA 2024

LOTE 14

RP		SNIG	PADRE	AB. MAT	PREÑEZ
206	26/8/2022	54458990	PROLIJO	SERRUCHO	IATF 24/8/24
212	29/8/2022	54458996	GROWTH FUND	DOBLE	IATF 24/8/24
217	31/8/2022	55478321	RAINFALL	SIERRA PRIDE 96TEI	IATF 24/8/24
219	1/9/2022	55478323	NAPOLEON	DOBLE	IATF 24/8/24

LOTE 15

RP	F. NAC	SNIG	PADRE	AB. MAT	PREÑEZ
205	26/8/2022	54458989	GROWTH FUND	FINAL ANSWER	IATF 24/8/24
235	13/10/2022	55478339	RAINDANCE	244 N WORTH	IATF 24/8/24
269	8/8/2022	55478372	PATRIOT	TRAVELER 004	29/3/2024 RP 196



LOTE 16

3 ANIMALES S.A Red Angus 4D

IATF 24/8/24 RP 157, repaso RP 196 hasta 20/09

LOTE 17

RP	F. NAC	SNIG	PADRE	AB. MAT	PREÑEZ
220	1/9/2022	55478324	PROLIJO	SERRUCHO	IATF 24/8/24
238	28/10/2022	55478342	GARDEL	VERDADERO	IATF 24/8/24

SNIG	DENT.	PELO	PREÑEZ
1013	2D	AA	IATF 24/8/24 RP 157
1018	2D	AA	IATF 24/8/24 RP 157
3602	2D	AA	IATF 24/8/24 RP 157
3603	2D	AA	IATF 24/8/24 RP 157
3604	2D	AA	IATF 24/8/24 RP 157
3627	2D	AA	IATF 24/8/24 RP 157
7432	2D	AA	IATF 24/8/24 RP 157
7569	2D	AA	29/3/2024 RP 196



LOTE 18

RP	F. NAC	SNIG	PADRE	AB. MAT	PREÑEZ
225	21/9/2022	55478329	NAPOLEON	VENTURE	IATF 24/8/24
224	6/9/2022	55478328	SERRUCHO	EMBLEMA	29/3/2024 RP 196

SNIG	DENT.	PELO	PREÑEZ
7259	2D	AA	IATF 24/8/24 RP 157
7277	2D	AA	IATF 24/8/24 RP 157
7313	2D	AA	IATF 24/8/24 RP 157
7343	2D	AA	IATF 24/8/24 RP 157
7459	2D	AA	29/3/2024 RP 196
7545	2D	AA	29/3/2024 RP 196



PREPIQUE

LOTE 19

1001	VACA NUEVA	AA	IATF 24/8/24 RP 157
1030	VACA NUEVA	AA	IATF 29/03/2024 RP 196
3601	VACA NUEVA	AA	IATF 24/8/24 RP 157
4675	VACA NUEVA	AA	IATF 24/8/24 RP 157
7373	VACA NUEVA	AA	29/3/2024 RP 196
7439	VACA NUEVA	AA	IATF 24/8/24 RP 157
7546	VACA NUEVA	AA	29/3/2024 RP 196
7561	VACA NUEVA	AA	29/3/2024 RP 196
7562	VACA NUEVA	AA	29/3/2024 RP 196
7564	VACA NUEVA	AA	IATF 24/8/24 RP 157
7581	VACA NUEVA	AA	IATF 29/03/2024 RP 196



LOTE 20

6 ANIMALES S.A Red Angus 2D

IATF 24/8/24 RP 157, **repasso RP 196 hasta 20/09**

LOTE 21

2484	VACA NUEVA	AA	IATF 24/8/24 RP 157
3460	VACA NUEVA	AA	IATF 24/8/24 RP 157
3573	VACA NUEVA	AA	29/3/2024 RP 196
5027	VACA NUEVA	AA	29/3/2024 RP 196
7581	VACA NUEVA	AA	29/3/2024 RP 196
7807	VACA NUEVA	AA	IATF 24/8/24 RP 157
7808	VACA NUEVA	AA	29/3/2024 RP 196
7839	VACA NUEVA	AA	29/3/2024 RP 196
9121	VACA NUEVA	AA	IATF 24/8/24 RP 157
0225	VACA NUEVA	AA	29/3/2024 RP 196
0239	VACA NUEVA	AA	29/3/2024 RP 196
0248	VACA NUEVA	AA	IATF 24/8/24 RP 157





**MIRÁ TODOS
LOS VIDEOS DE
LA OFERTA**

Hacé clic acá

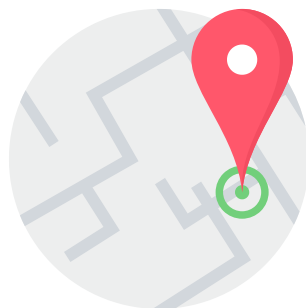

Ruta 26 Km 10

Conocé cómo llegar
haciendo clic acá



CONOCÉ +
 anguslaspiedras



PREPIQUE: 5% DTO.
ÚLTIMO PREPIQUE PAGA
VALOR PISTA
(último Prepique en cada lote)
Entre todos los prepiques se sorteará
una yegua Criolla domada PI

federicorodriguez.com



**RAMIRO
MARTINEZ**

Consultas cabaña y
coordinación visitas



ESCRITORIO

Consultas
comerciales, ofertas,
Prepique

CONTACTOS



compartir nuestro trabajo, la mayor satisfacción

Los esperamos!



compartir nuestro trabajo, la mayor satisfacción

Los esperamos!

